

NORMA UTILIZADA:

1 - NBR 5626/2020 - INSTALAÇÃO PREDIAL DE ÁGUA FRIA.

NOTAS - INSTALAÇÕES ÁGUA FRIA:

- 01 - TUBOS E CONEXÕES PARA ÁGUA FRIA DEVERÃO SER DE PVC RÍGIDO SOLDÁVEL, EXCETO ONDE INDICADO.
- 02 - UTILIZAR CONEXÕES PVC SOLDÁVEL E COM ROSCA E BUCHA DE LATÃO NOS PONTOS DE UTILIZAÇÃO DE ÁGUA FRIA (PONTOS PARA LAVATÓRIOS, PIA, TANQUES, CAIXAS DE DESCARGA E TORNEIRAS).
- 03 - AS ENTRADAS E SAIDAS DE ÁGUA NAS CAIXAS D'ÁGUA SERÃO SEMPRE ATRAVÉS DE FLANGES APROPRIADOS, DEVENDO AINDA RECEBER VEDAÇÕES COM SILICONE NOS PONTOS DE CONTATO.
- 04 - O CONSUMO DIÁRIO ADOTADO PELA SEDU, PARA ALUNOS E FUNCIONÁRIOS, É DE 20 LITROS/PESSOA X DIA.

NOTAS - GERAIS:

- 01 - COTAS EM METRO, EXCETO ONDE INDICADO.
- 02 - DIÂMETRO DAS TUBULAÇÕES EM MILÍMETRO, EXCETO ONDE INDICADO.
- 03 - CONFERIR AS MEDIDAS NO LOCAL ANTES DA EXECUÇÃO.

SIMBOLOGIA/LEGENDA:

- AF - TUBULAÇÃO DE ÁGUA FRIA
- ALIM - TUBULAÇÃO DE ALIMENTAÇÃO
- CR - CAIXA RALO
- TUBULAÇÃO DE ÁGUA FRIA P/ CONSUMO GERAL
- - - TUBULAÇÃO EXISTENTE / NÃO SERÁ UTILIZADA

OBSERVAÇÃO:

ESTE PROJETO É UMA ADAPTAÇÃO DO PROJETO EXISTENTE DO IOPEs, ADEQUADO AOS NOVOS CONDICIONANTES DA SEDU.

Nº.	DESCRIÇÃO	RESP.	DATA
05			
04			
03			
02			
01			

REVISÃO

GOVERNO DO ESTADO DO ESPÍRITO SANTO
 SECRETARIA DE ESTADO DA EDUCAÇÃO - SEDU
REFORMA EEFEM MARITA MOTTA SANTOS
 GERÊNCIA DE REDE FÍSICA ESCOLAR

PLANTA Av. Dr. Raimundo Guilherme Sobrinho, 433 - Centro, São Mateus - ES		CONSÓRCIO CONTROLTEC SETEC	
PROJETO ANDRÉ MELOTTI BOCHA		HIDROSSANITÁRIO	
GERENTE DA GERÊNCIA: MARCELO AMORIM GONÇALVES	ESCOLA: 11509-D	UNIDADE: METRO	
COORDENADOR GERAL: GUSTAVO ALMEIDA DE OLIVEIRA CHAVES	CREA-ES: 09548-D	VETOR: METRO	
AUTOR PROJETO: KLEYSIANA DE ASSIS ESPERIDON VILLELA PEDRAS	CAU-ES: METRO	VETOR: METRO	
CO-AUTOR PROJETO: METRO	CREA: VETOR: METRO		
ARQUIVO: SMA15-P03-HS-E-RO-01.dwg	DESENHO: KLEYSIANA	VETOR: METRO	

PLANTA DE IMPLANTAÇÃO		01 02	
DATA: MAR/2023	VETOR: METRO	REVISÃO: METRO	DATA: MAR/2023

IMPLANTAÇÃO - INSTALAÇÃO NOVO CASTELO D'ÁGUA
 ESC.1/75

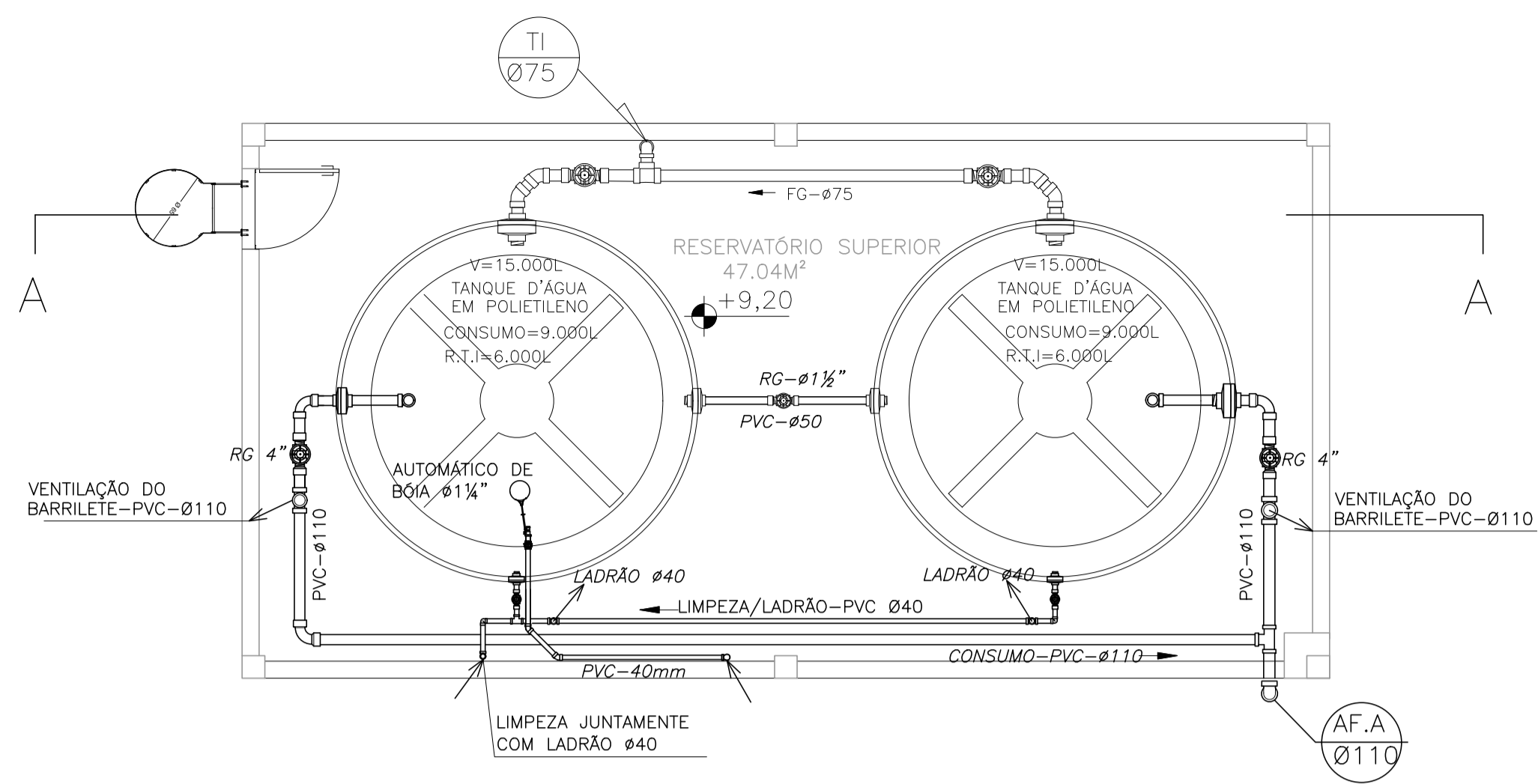

PLANTA PISO SUPERIOR - ESC 1/50

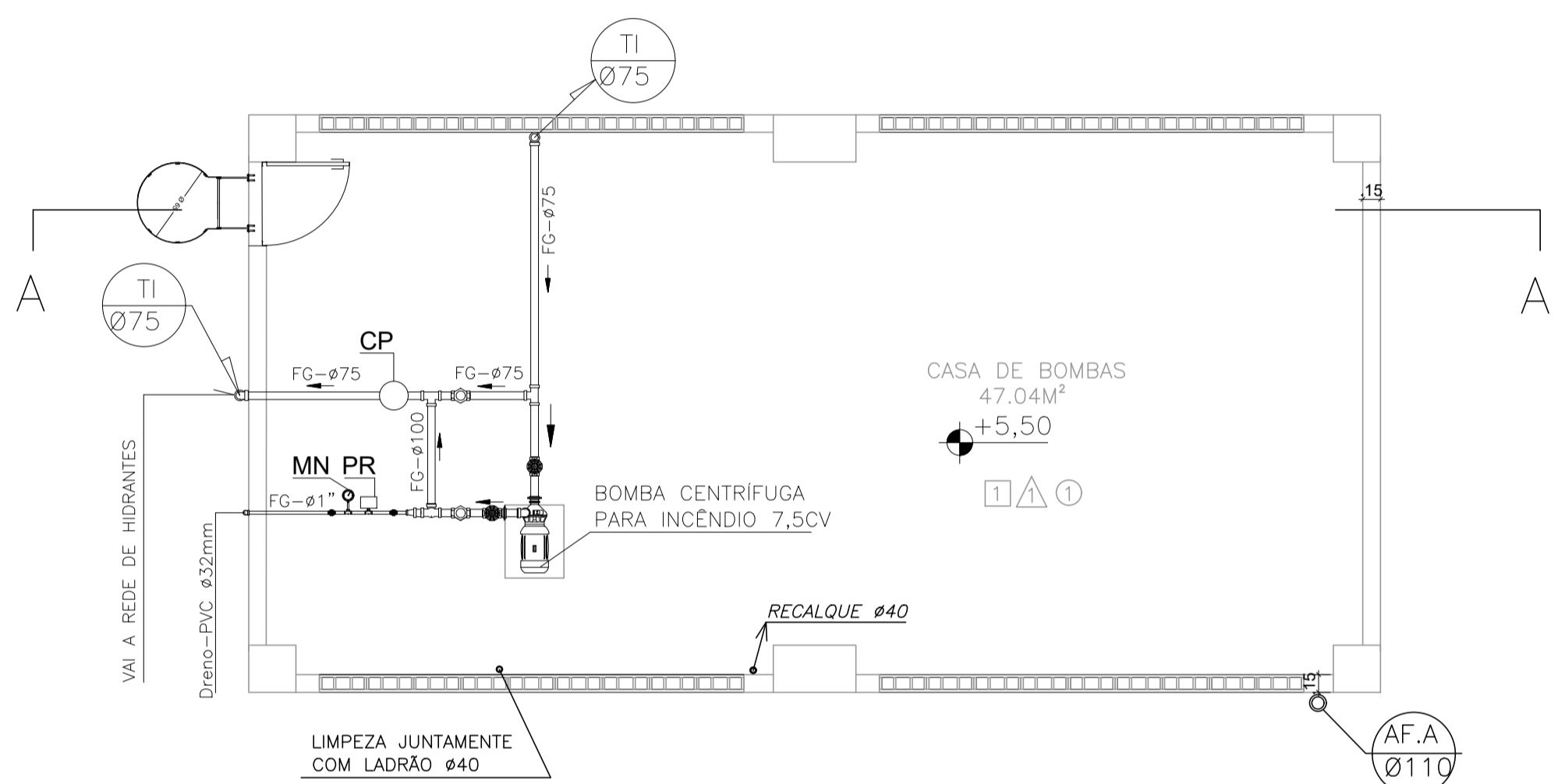

PLANTA CASA BOMBAS DE INCÊNDIO - ESC 1/50

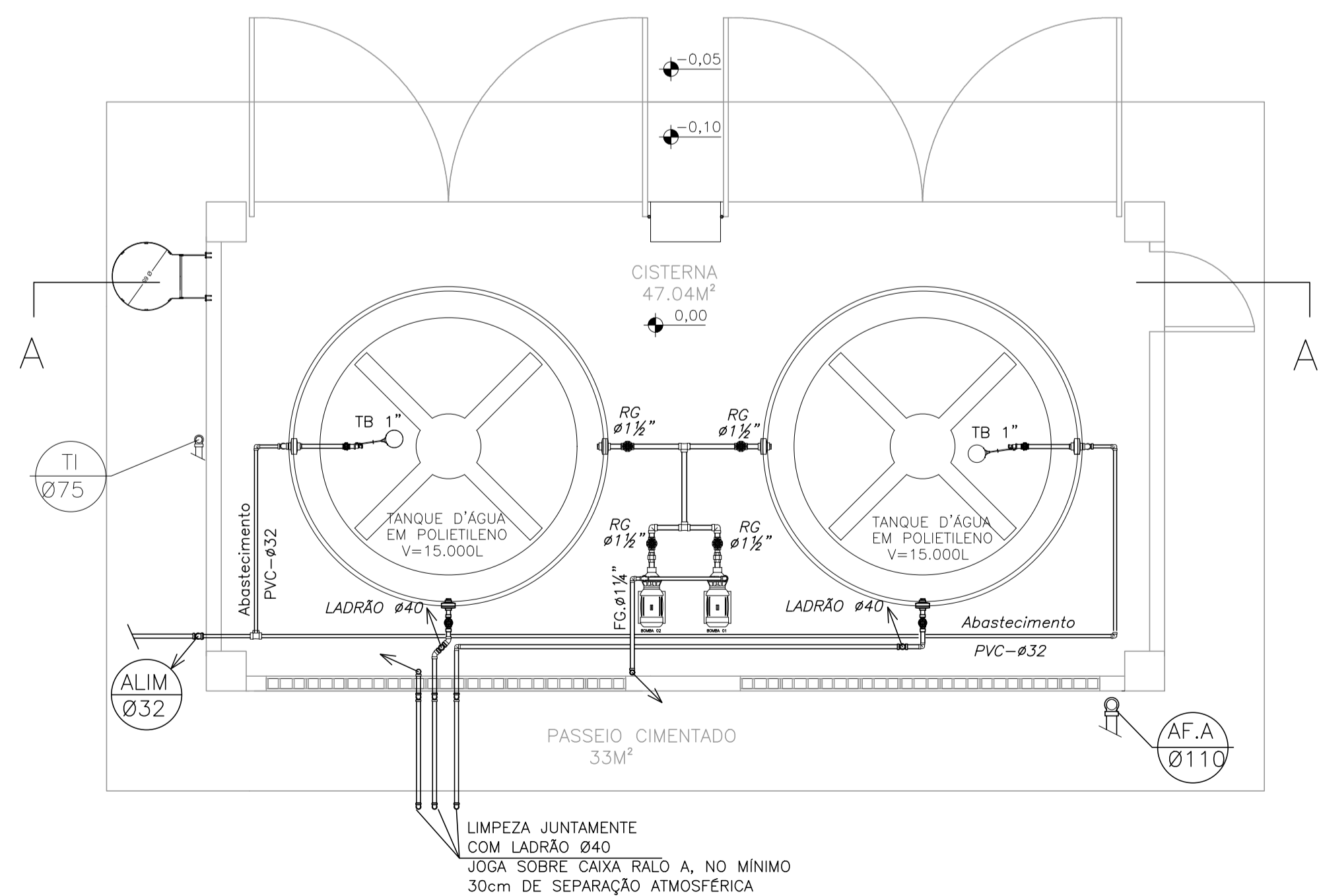

PLANTA PISO TÊRREO - ESC 1/50

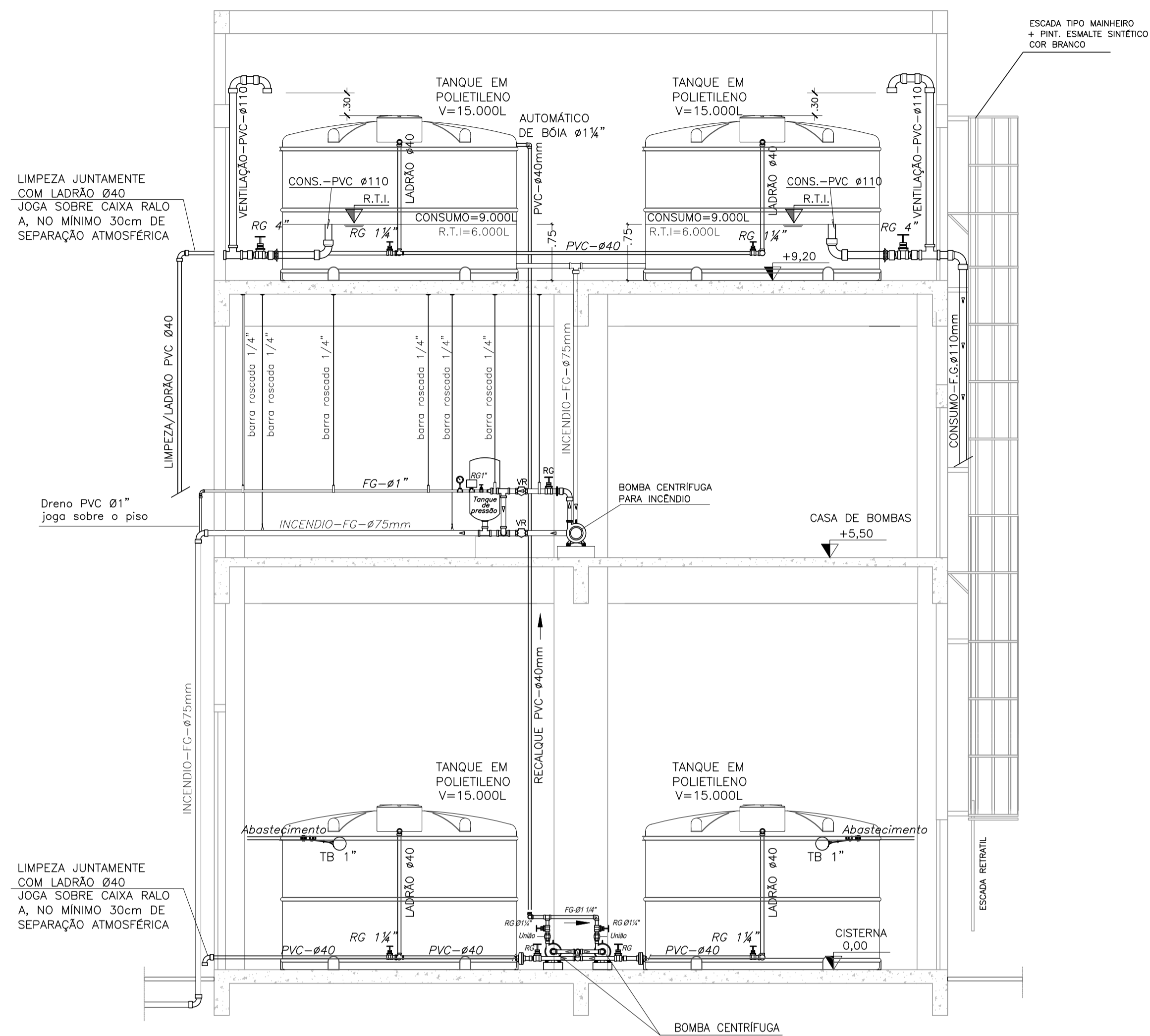

CORTE AA - ESC 1/50

05			
04			
03			
02			
01			
Nº.	DESCRIÇÃO	RESP.	DATA
REVISÃO			
 <p>GOVERNO DO ESTADO DO ESPÍRITO SANTO SECRETARIA DE ESTADO DA EDUCAÇÃO - SEDU</p>		<p>CONSÓRCIO CONTROL TEC SETEC</p>	
<p>SEDU GERÊNCIA DE REDE FÍSICA ESCOLAR</p>			
<p>TÍTULO: REFORMA EEEFM MARITA MOTTA SANTOS</p>			
<p>ENDEREÇO: Av. Dr. Raimundo Guilherme Sobrinho, 433 - Centro, São Mateus - ES</p>			
<p>PRANCHA: CASTELO D'ÁGUA</p>		<p>PROJETO: HIDROSSANITÁRIO</p>	
<p>SUBSECRETÁRIO ESTADUAL: ANDRÉ MELOTTI ROCHA</p>			
<p>GERENTE DA GERFE: MARCELO AMORIM GONÇALVES</p>		<p>ESCALA: INDICADA UNIDADE: METRO</p>	
<p>COORDENADOR GERAL: GUSTAVO ALMEIDA DE OLIVEIRA CHAVES</p>			
<p>AUTOR PROJETO: KLEYSIANA DE ASSIS ESPERIDON VILLELA PEDRAS</p>		<p>CREA-ES: 11509-D VISTO:</p>	
<p>CO-AUTOR PROJETO: CAU-ES: VISTO:</p>			
<p>RESPONSÁVEL TÉCNICO: CREA: VISTO:</p>			
<p>ARQUIVO: SMA15-P03-HS-E-R0-01.dwg</p>			
<p>DESENHO: KLEYSIANA VISTO:</p>			
<p>REFERÊNCIA: CATELO D'ÁGUA: PLANTA BAIXA, CORTE E VISTA</p>			<p>02 02</p>
FORMATO: A1	OBSERVAÇÕES:	DATA: MAR/2023	VISTO: REVISÃO:

ASSINATURAS (5)

Documento original assinado eletronicamente, conforme MP 2200-2/2001, art. 10, § 2º, por:

WILSON RODRIGUES GONÇALVES
COORDENADOR DE PROJETOS - CONTROLTEC
GERFE - SEDU - GOVES
assinado em 22/03/2023 12:01:22 -03:00

MARCELO AMORIM GONCALVES
GERENTE QCE-03
GERFE - SEDU - GOVES
assinado em 22/03/2023 11:51:42 -03:00

GUSTAVO ALMEIDA DE OLIVEIRA CHAVES
ENGENHEIRO COORDENADOR GERAL - CONTROLTEC
GERFE - SEDU - GOVES
assinado em 22/03/2023 13:40:47 -03:00

KLEYSIANA DE ASSIS ESPERIDON VILLELA PEDRAS
ENGENHEIRO CIVIL - CONTROLTEC
GERFE - SEDU - GOVES
assinado em 22/03/2023 11:52:05 -03:00

ANDRE MELOTTI ROCHA
SUBSECRETARIO ESTADO QCE-01
SESE - SEDU - GOVES
assinado em 22/03/2023 16:51:49 -03:00



INFORMAÇÕES DO DOCUMENTO

Documento capturado em 22/03/2023 16:51:51 (HORÁRIO DE BRASÍLIA - UTC-3)
por CRISTIANE SILVA MONTEIRO (ENGENHEIRO CIVIL - CONTROLTEC - GERFE - SEDU - GOVES)
Valor Legal: ORIGINAL | Natureza: DOCUMENTO NATO-DIGITAL

A disponibilidade do documento pode ser conferida pelo link: <https://e-docs.es.gov.br/d/2023-Q9NR30>